

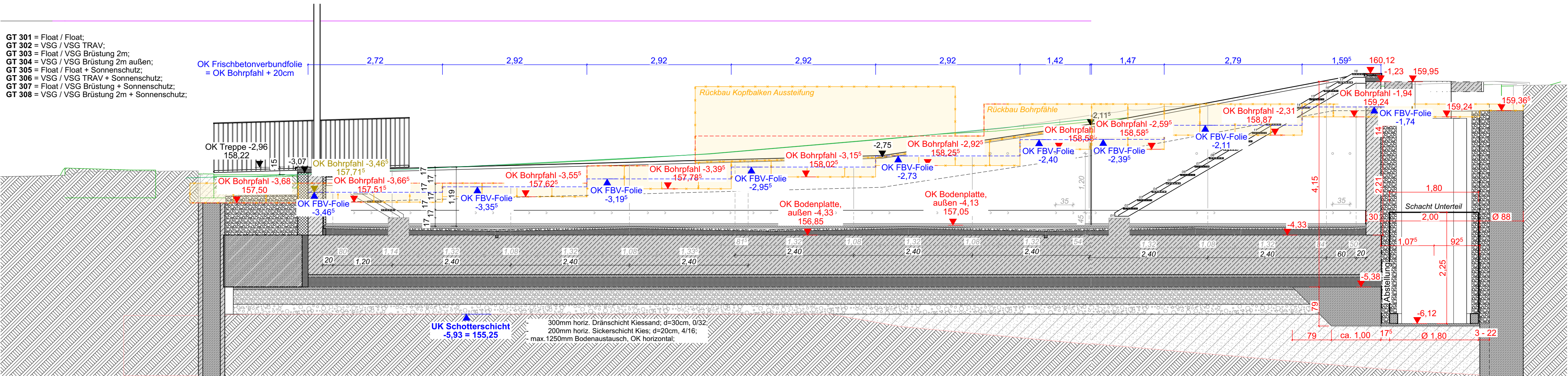

Nordostansicht



Ansicht Tiefhofwand (von innen)

Legende	
	WÄRMEDÄMMUNG
	TROCKENBAU-WÄNDE
	STAHLBETON - BETONGÜTE UND BEWEHRUNG NACH STATIK
	MAUERWERK
	FUSSBODENKERNBOHRUNG
	DECKENKERNBOHRUNG
	BODENDURCHBRUCH
	DECKENDURCHBRUCH
	WANDDURCHBRUCH
	WANDSCHLITZ
	WANDAUSSPARUNG
	HEIZUNG, LÜFTUNG, SANITÄR, ELEKTRO
	SPRINKLER
	KLIMA
	DRUCKLUFT
	LÄNGE/BREITE/TIEFE (l.b.t.)

FFB	Fertigfussboden	RBK	Bezug Rohbaukante
RFB	Rohfussboden	FBK	Bezug Fertigbaukante
BE	Bodeneinlauf	HK	Heizkörper
BRH	Brüstungshöhe	HKV	Heizkreisverteiler
DA	Dachablauf	RHS	Rohrhülse
DF	Deckenfuge	STG	Steigung
DV	Deckenversprung	RR	Regenrohr
UZ	Unterzug	GK	Gipskarton
ÜZ	Überzug	GKI	Gipskarton imprägniert
LH	lichte Höhe	GP	Gipsputz
RH	Raumhöhe	PRF	Pfosten-Riegel-Fassade
U	Umfang	VWI	Vorwandinstallation
FL	Fläche	IW	GK-Installationswand
		SB	Sichtbeton

DS	dichtschließend	AK	Aussenkante
DSS	dicht- und selbstschließend	OK	Oberkante
RS	Rauchschutz	UK	Unterkante
F30	feuerhemmende Wand	VK	Vorderkante
F90	feuerbeständige Wand	TP	Tiefpunkt
T30	feuerhemmende Brandschutztür	HP	Hochpunkt
T90	feuerbeständige Brandschutztür		
RW	Rettenweg		

-	+/- 0,00m = 161,18 ü. NN
-	Alle Türhöhen beziehen sich auf OK FFB
-	Alle Brüstungshöhen beziehen sich auf OK FFB
BRHF	Brüstungshöhe Fertig
BRHR	Brüstungshöhe Rohbau

Alle Angaben HLSE sind mit den Angaben/
Pläne der Fachplaner abzustimmen
ALLE MAßE SIND AM BAU ZU PRÜFEN
UND MIT DEN ANGABEN DES STATIKERS ÜBEREINZUSTIMMEN

INDEX	DATUM	NAM	ÄNDERUNG	FIRMA
c	23.01.26	SF	Trennfuge WDVS eingezeichnet	KULLA Arch.
b	21.01.26	SF	Rasterdarstellung + Fensteretikette	KULLA Arch.
a	03.07.25	DDJT	Anpassung Brüstung als Stahlseilnetz	KULLA Arch.

LP05 - Ausführungsplanung

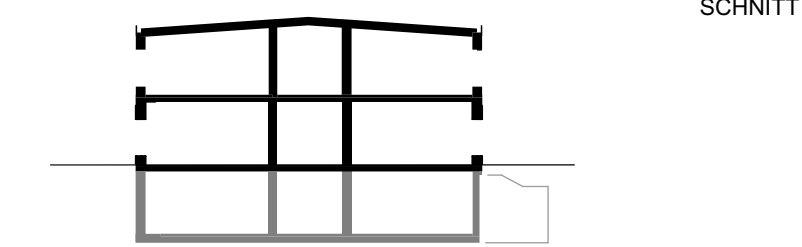
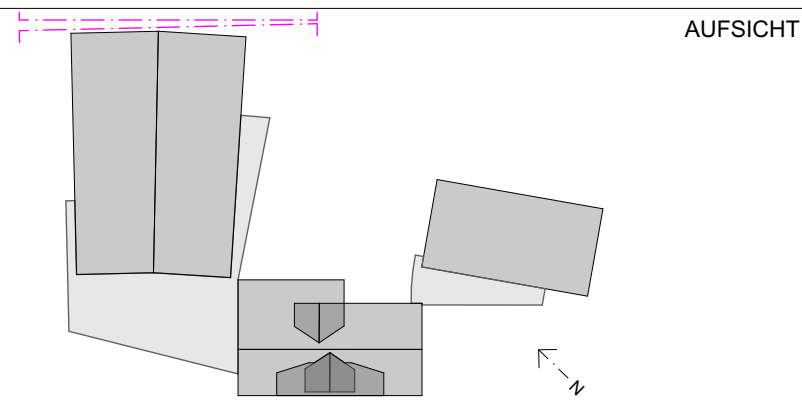

Bauherr: Main-Taunus-Kreis Der Kreisausschuss Hochbau und Liegenschaftsamt
Am Kreishaushaus 1-5
65704 Hofheim am Taunus

Projekt: Erweiterung Lorscheider Schule
Bornstraße 19
65719 Lorscheide, Hofheim am Taunus

Kulla Architektur GmbH
Hauptstraße 29
65795 Hattersheim am Main
tel.: 06190 99 00 90
fax.: 06190 99 00 99
mail@kulla-architekten.de

Ansicht Nordost (Blick von & Richtung Gleise)

Planstand:	xx.xx.xxxx	Plott:	10.02.2026
Maßstab:	Blattgröße:	PlanNr.:	
1:50	A1		AP50 AN301_c